



PET
Brasil



PROCESSO DE REGISTRO DA DECLARAÇÃO DE GUARDA DE ANIMAIS DE ESTIMAÇÃO

RECEBIMENTO E VERIFICAÇÃO

Ao receber pela Central ONRTDPJ, o pedido de registro da Declaração de Guarda de animais de estimação, verifique a validade da assinatura, que deve ser realizada por meio de assinatura eletrônica.

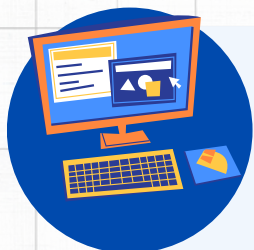

REGISTRO

Baixe o documento e realize o registro no Livro B, que será feito como um ato sem conteúdo financeiro.



DIGITALIZAÇÃO E DEVOUÇÃO

Após o registro e a selagem, digitalize o documento e o envie finalizado à central.



SE PRECISAR DE AJUDA

Entre em contato com o suporte no Chat Online da Central ONRTDPJ.



www.onrtdpj.org.br